

Comment traiter un portrait N&B pour obtenir cet effet ?

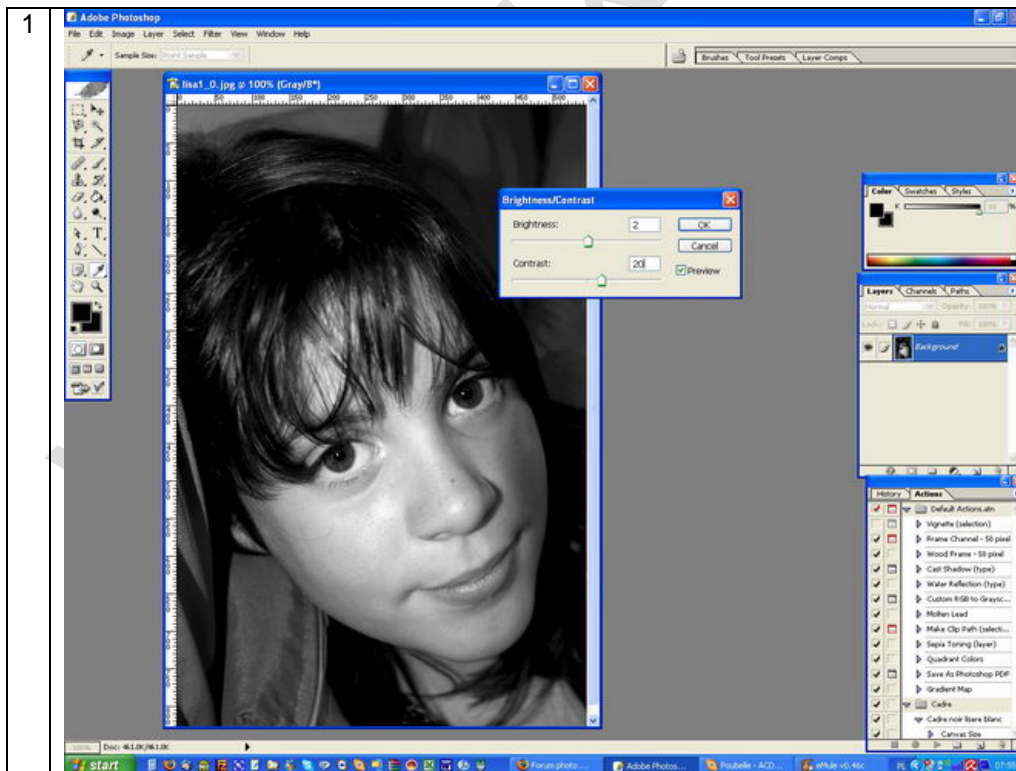

Cet effet est obtenu assez facilement en Photoshop.
Avant tout, convertissez votre photo couleur en N&B. Il existe différentes méthodes qui sont décrites dans les différents tutos des Pixelistes.



Retouche de la photo (chacun le fera avec ses préférences) mais personnellement j'aime bien les N&B contrastés j'ai donc ajouté du contraste .

Image/adjustments/brightness -contrast

Vous pouvez aussi le faire en ajoutant un calque de réglage. Ceci à pour avantage de pouvoir jouer sur ces paramètres ultérieurement.

2

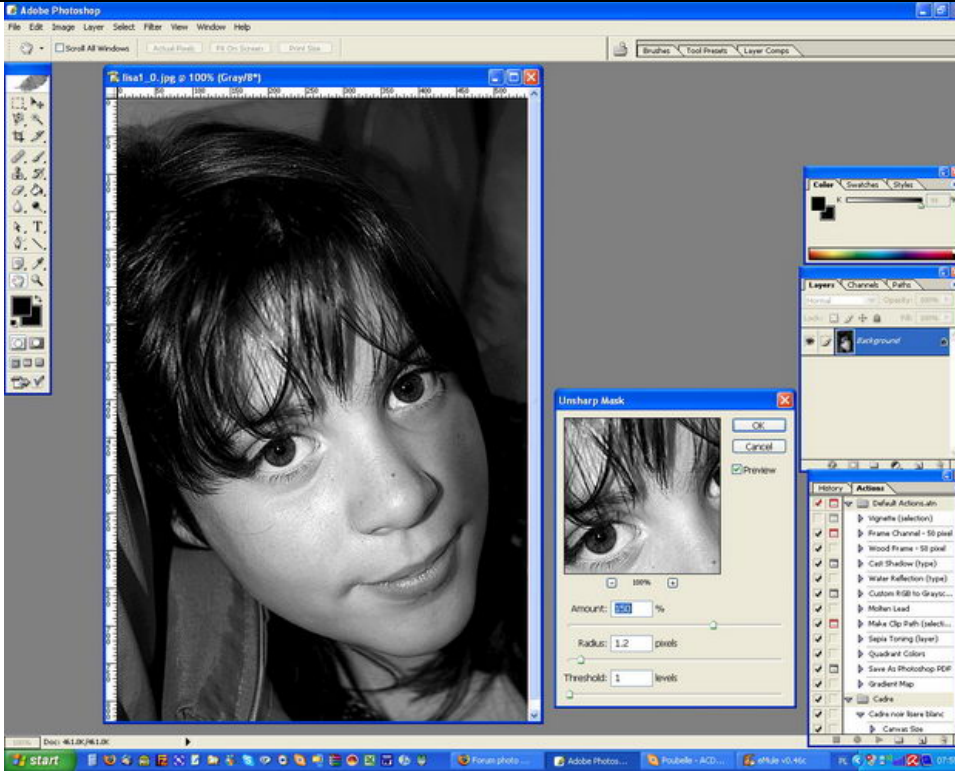

Filter/sharpen/unsharp mask

Dans le version française, vous allez dans le menu Filtre/reforcement/accentuation

3

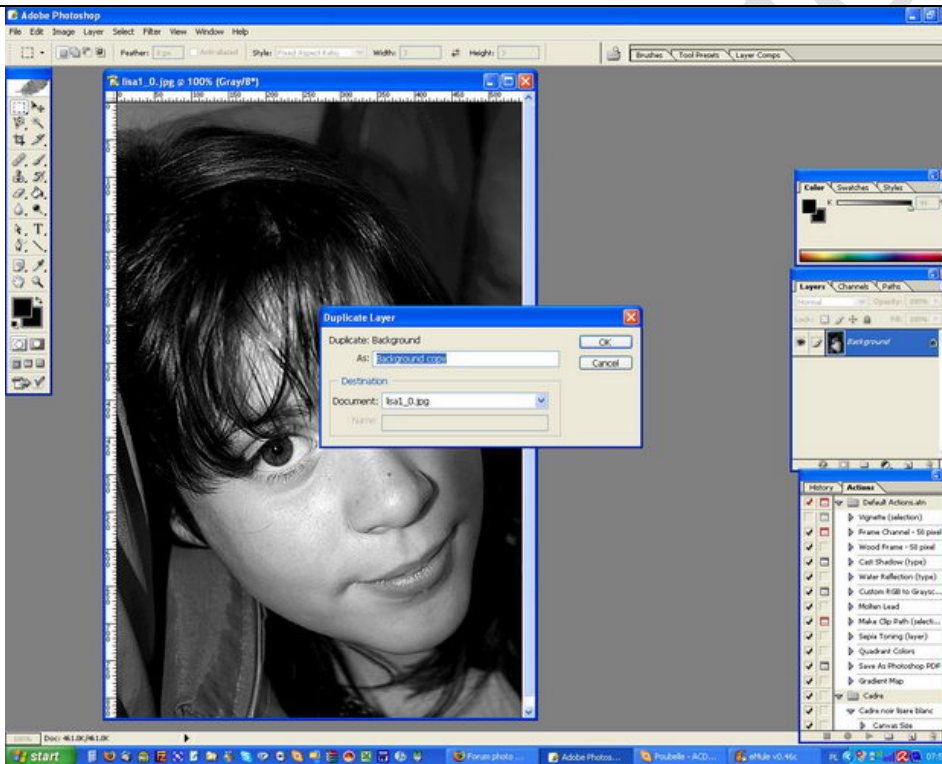

Layer/Duplicate Layer

Vous pouvez dupliquer facilement un calque en utilisant le raccourci clavier CTRL+J

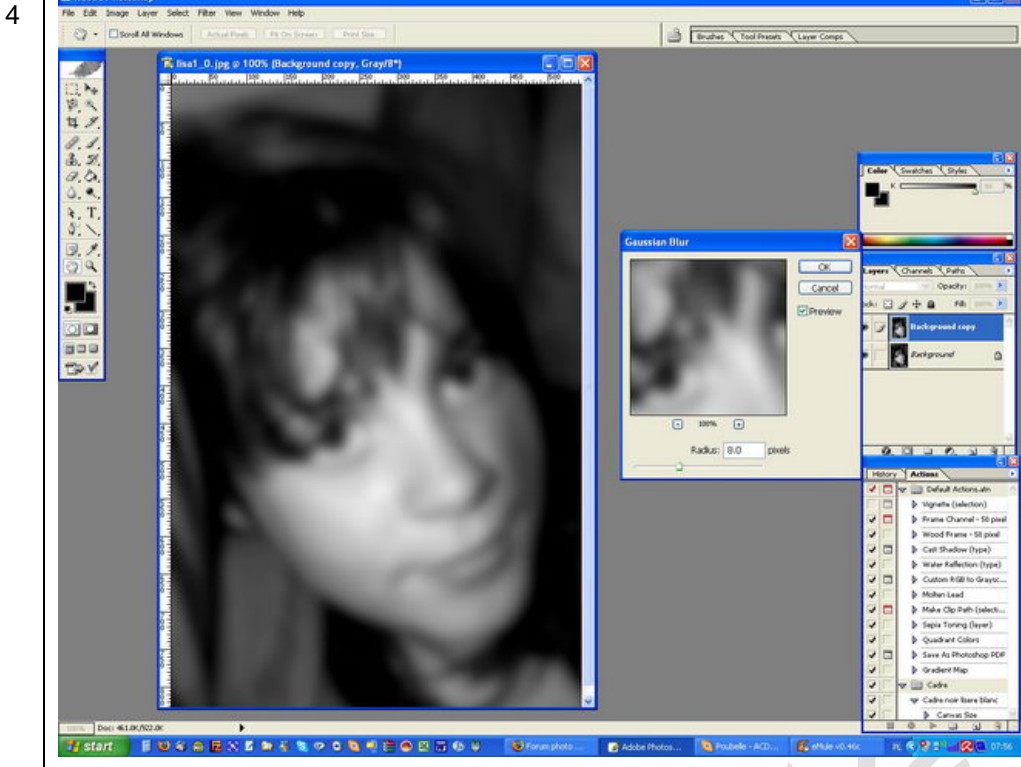

Filter/blur /Gaussian blur

Filtre/atténuation/flou gaussien

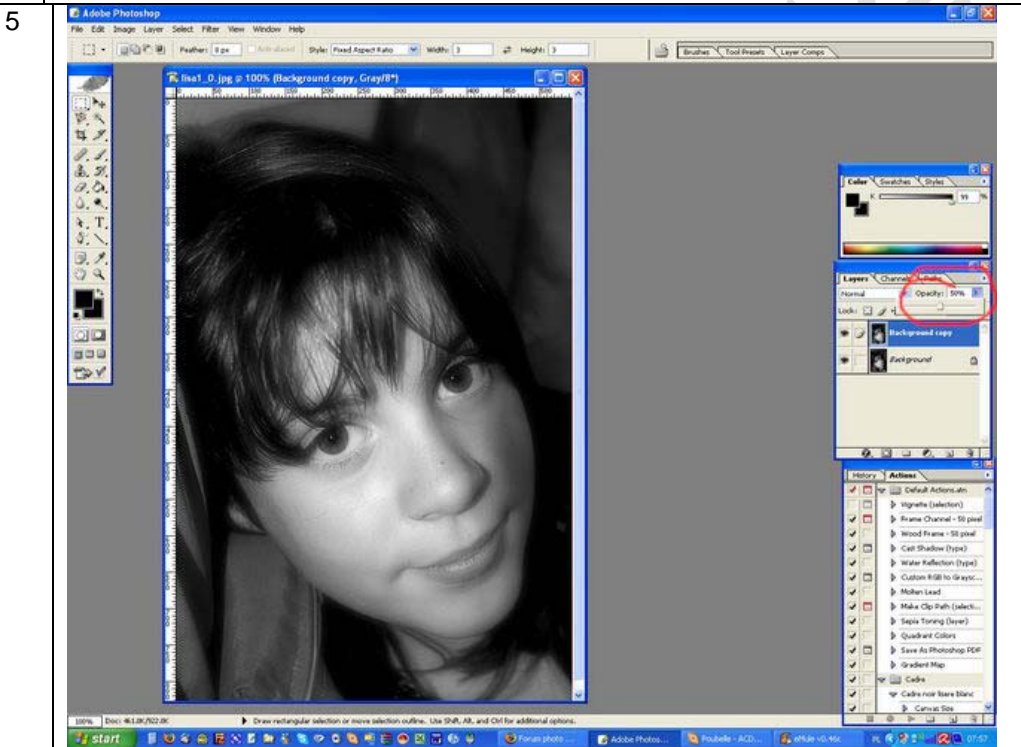

Régler l'opacité du nouveau calque créé à l'étape précédente.

6

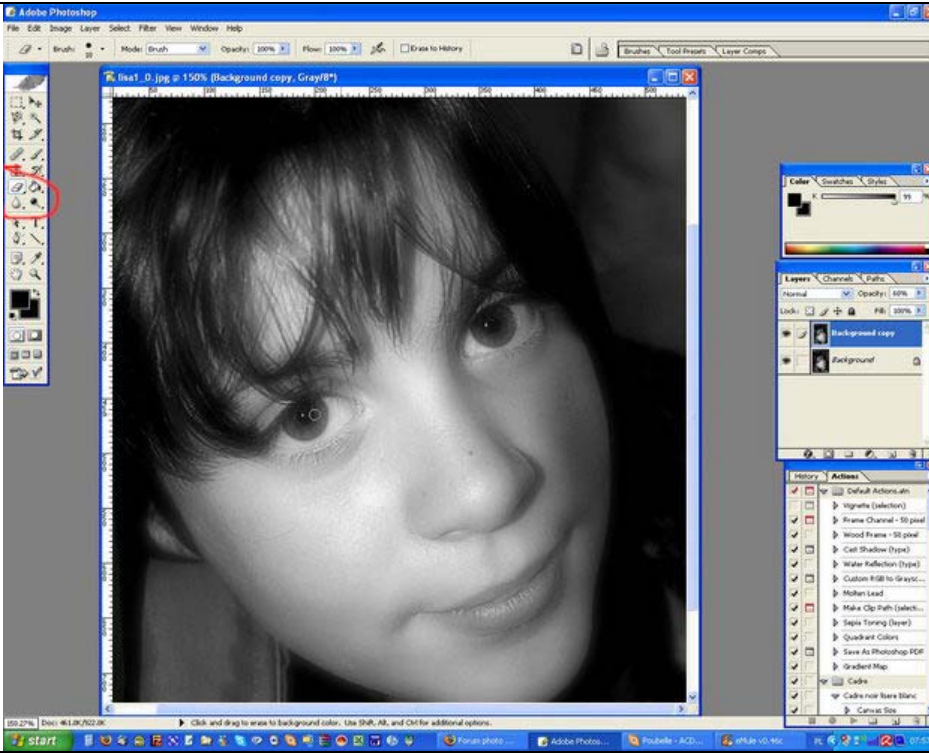

Gommer sur la couche floue les zones devant être nettes (yeux, ...)

7

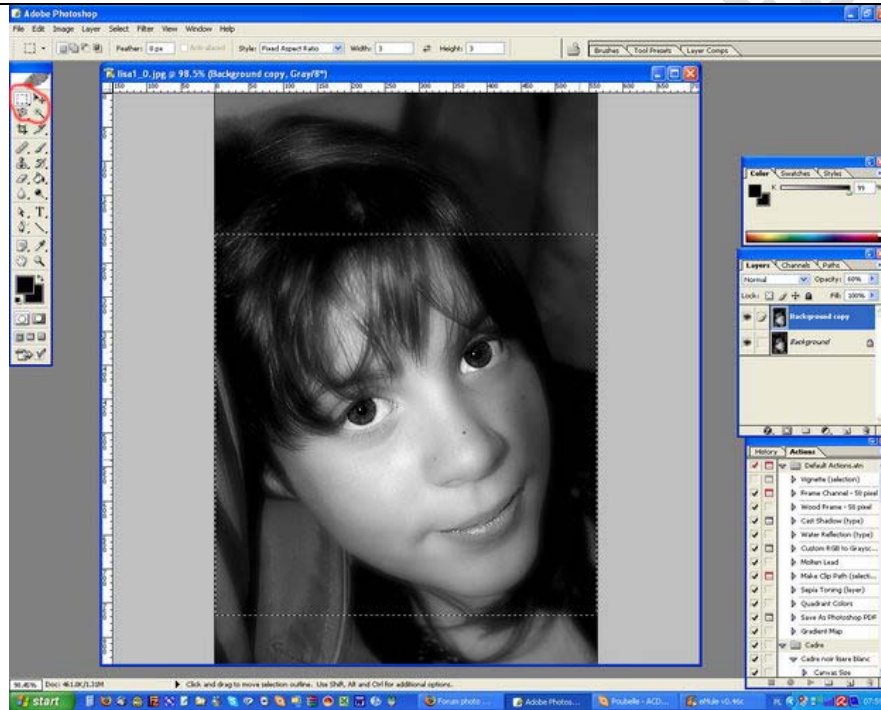

Recadrer, cropper et aplatir l'image.